Hailo

Alu-Klapptritt K30

Leichter Auftritt!

- Holme aus Aluminium
- griffgünstiger Vierkantrohr-Bügel
- Stufen aus Stahl mit Anti-Rutsch-Matten in schwarz
- Klappsicherung (Sicherheitsverriegelung)
- besondere Standsicherheit durch ganzflächig aufstehenden, rutschsicheren Steckfuß
- zusammengeklappt nur 50 mm schmal

Für wen geeignet:
- Werkstätten
- Produktion / Lager
- Gastronomie
- Handwerker

Alu-Klapptritt K30, 2 Stufen

Alu-Klapptritt K30, 3 Stufen

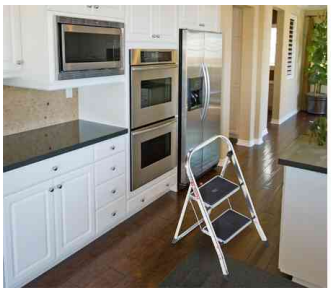

Alu-Klapptritt K30, Anwendung

Produkt	Ausführung	Tragkraft	Farbe	Hersteller-Nummer	Bestell-Nummer
Alu-Klapptritt K30	2 Stufen	150 kg	silber	4392-801	6520171
	3 Stufen	150 kg	silber	4393-801	6520172

Veröffentlichungen, auch auszugsweise, nur mit ausdrücklicher Genehmigung des Herausgebers! © - Rechte vertreten durch MVM S.à.r.l., Luxembourg